

COMUNE DI MONDOVI'  
PROVINCIA DI CUNEO

SECONDA VARIANTE AL PIANO ESECUTIVO  
CONVENZIONATO CR III/13  
(Integrazioni prot. 18389 del 19.06.2020)



Tav. VII PROGETTO: Piante e Sezioni  
di massima dei fabbricati nei Lotti A2,  
C e D.

DATA:  
NOVEMBRE 2020  
SCALA 1:200

IMMOBILIARE BERLOTTI G. S.R.L.

IMMOBILIARE BERLOTTI G. S.R.L.  
Comete in Villanova Mondovì,  
Via Roccaforte n.1/A  
P.IVA 03320330040  
Tel. 0174 459034 - Fax 0174 599042  
P. IVA - Reg. Imprese 3332339040  
R.E.A. 268926  
S. Usc. n. 1 del 02/01/2010

DE CARLO MATHILDE

Nata a Torino il 29/05/1951  
Residente in Mondovì, Via Carboni n.25  
c.f. DORMEDIS1526L218U  
Kerocarbo S.R.L.  
Comete in Alba, Via Pale n.1  
P. IVA 00664370012

CAUDA ARCH. CRISTIAN

nato a Cuneo il 27/01/1963  
residente in Roccaforte M.vì, Via Casali Ghirarde n.21  
c.f. CDA CST 03A27 D205B  
IL TECNICO  
REGOLAMENTO REGIONALE  
PROFESSIONE ARCHITETTO  
AUTORIZZAZIONE  
n. 10000  
libro e firma  
ARCHITETTO  
CRISTIAN CAUDA

CASTELLINO GEOM. MARCO

nato a Cuneo il 16/03/1965  
residente in Villanova M.vì, Via Don B. Quaranta n.1  
c.f. CST MRC 65C16 D205R  
IL TECNICO  
REGOLAMENTO REGIONALE  
PROFESSIONE ARCHITETTO  
AUTORIZZAZIONE  
n. 10000  
libro e firma  
ARCHITETTO  
MARCO CASTELLINO

STUDIO TECNICO ASSOCIATO CASTELLINO  
di Arch. Cauda Cristian, Geom. Gasco Simone  
e Geom. Castellino Marco

Monte della Madonnina n.6 - MONDOVI'  
TEL 0174-40646 FAX 0174-555176  
info@studiocastellino.it  
P.I. 03607700046

Lotto A2

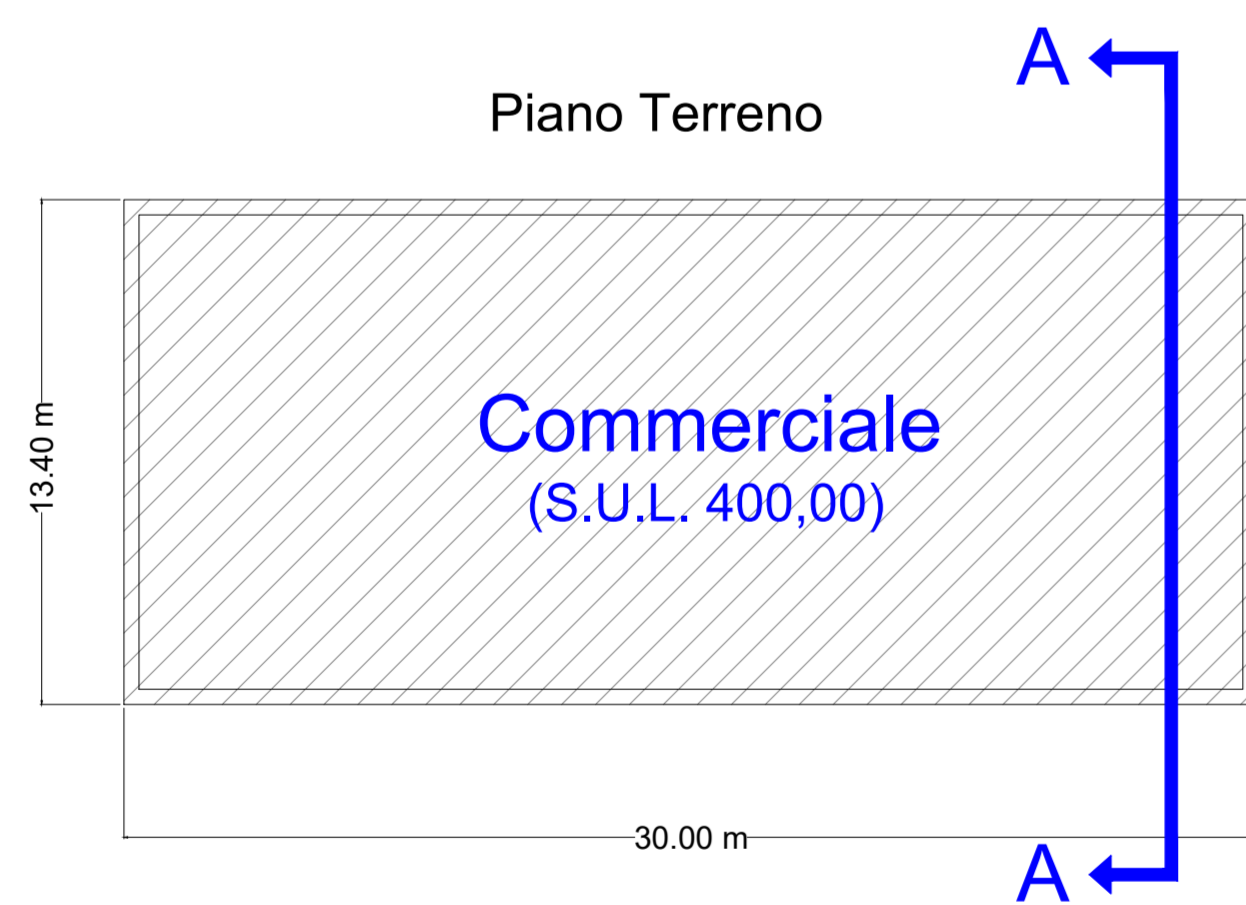

Sezione A-A

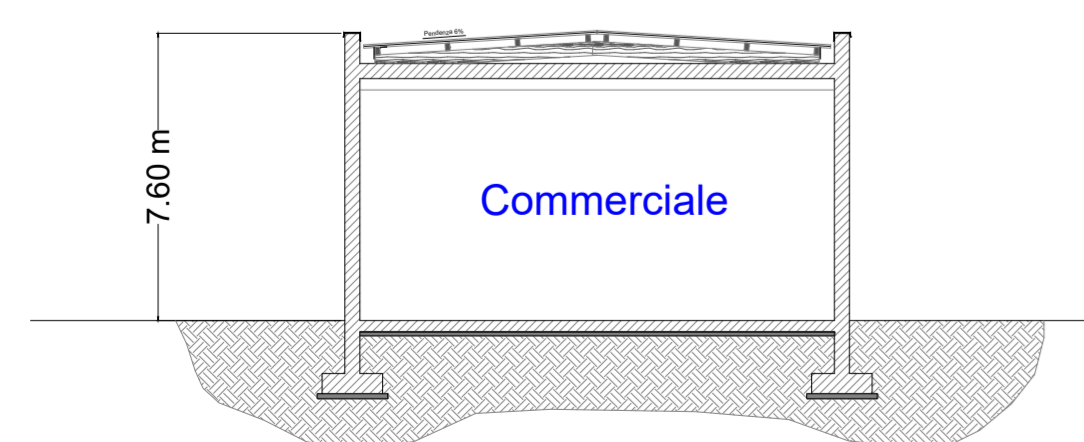

Lotto C

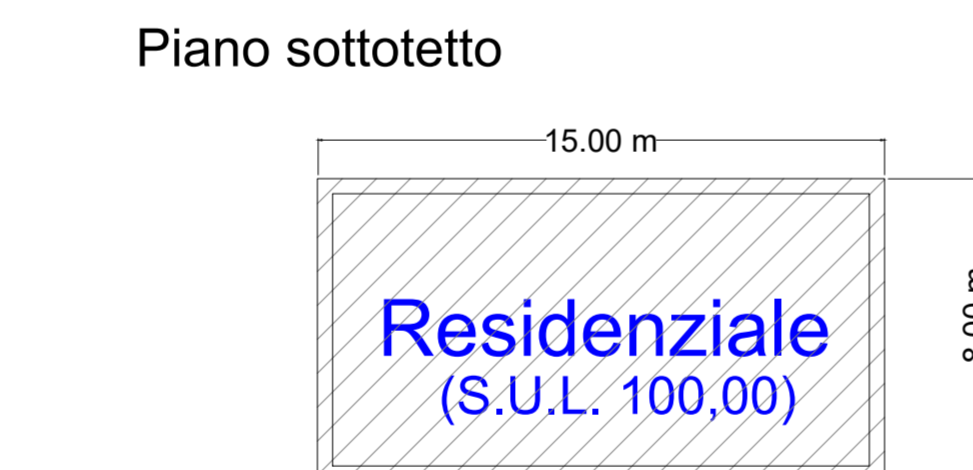
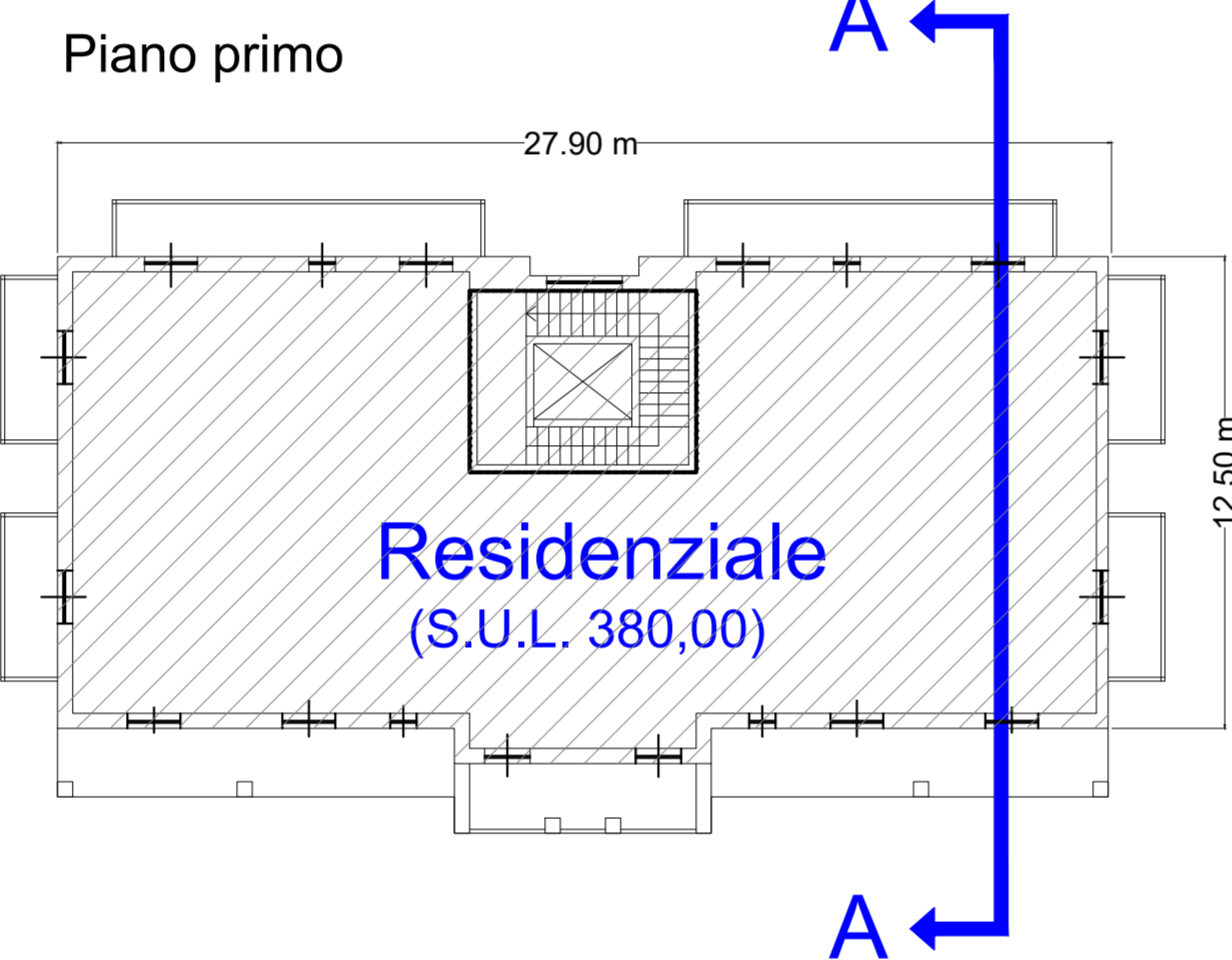
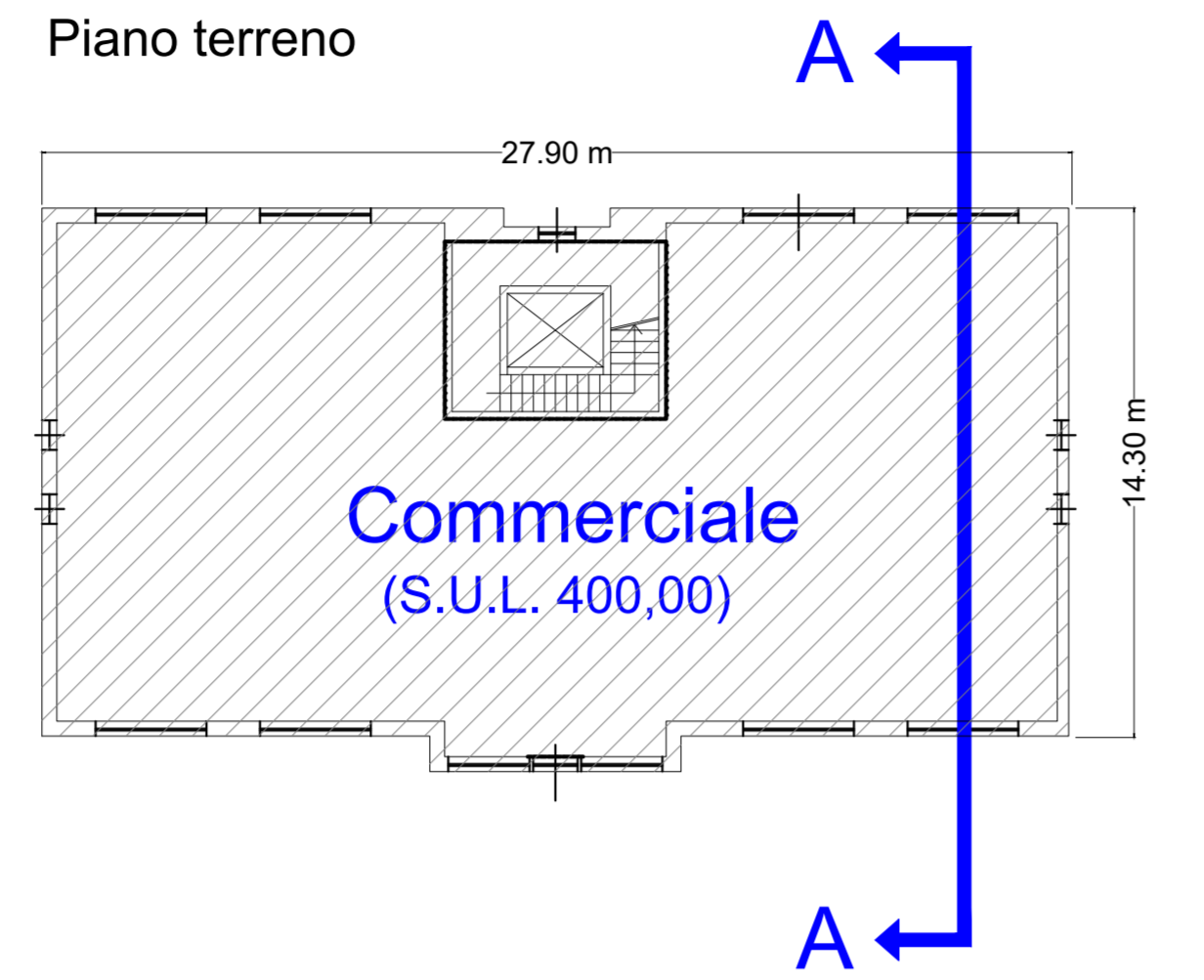

Sezione A-A

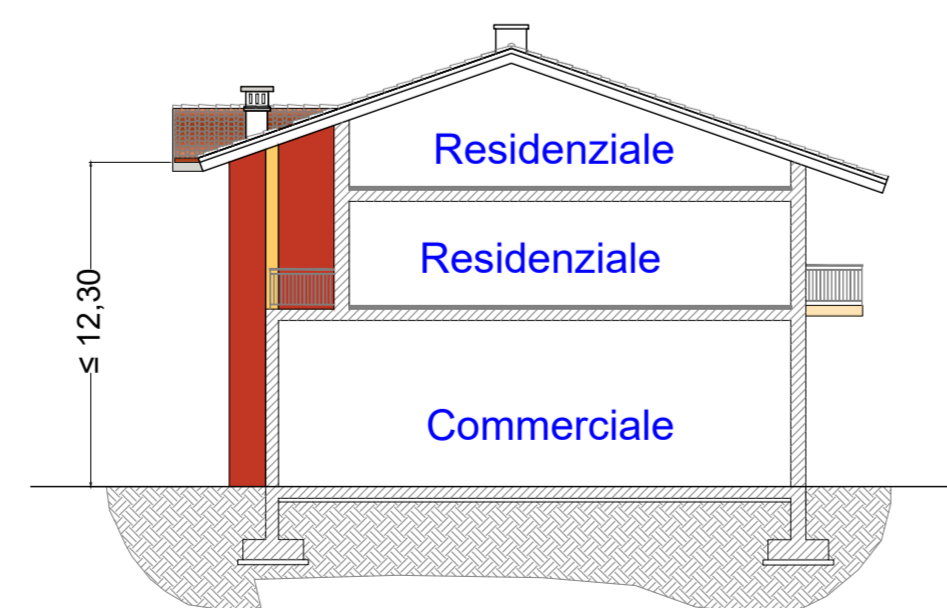

Lotto D

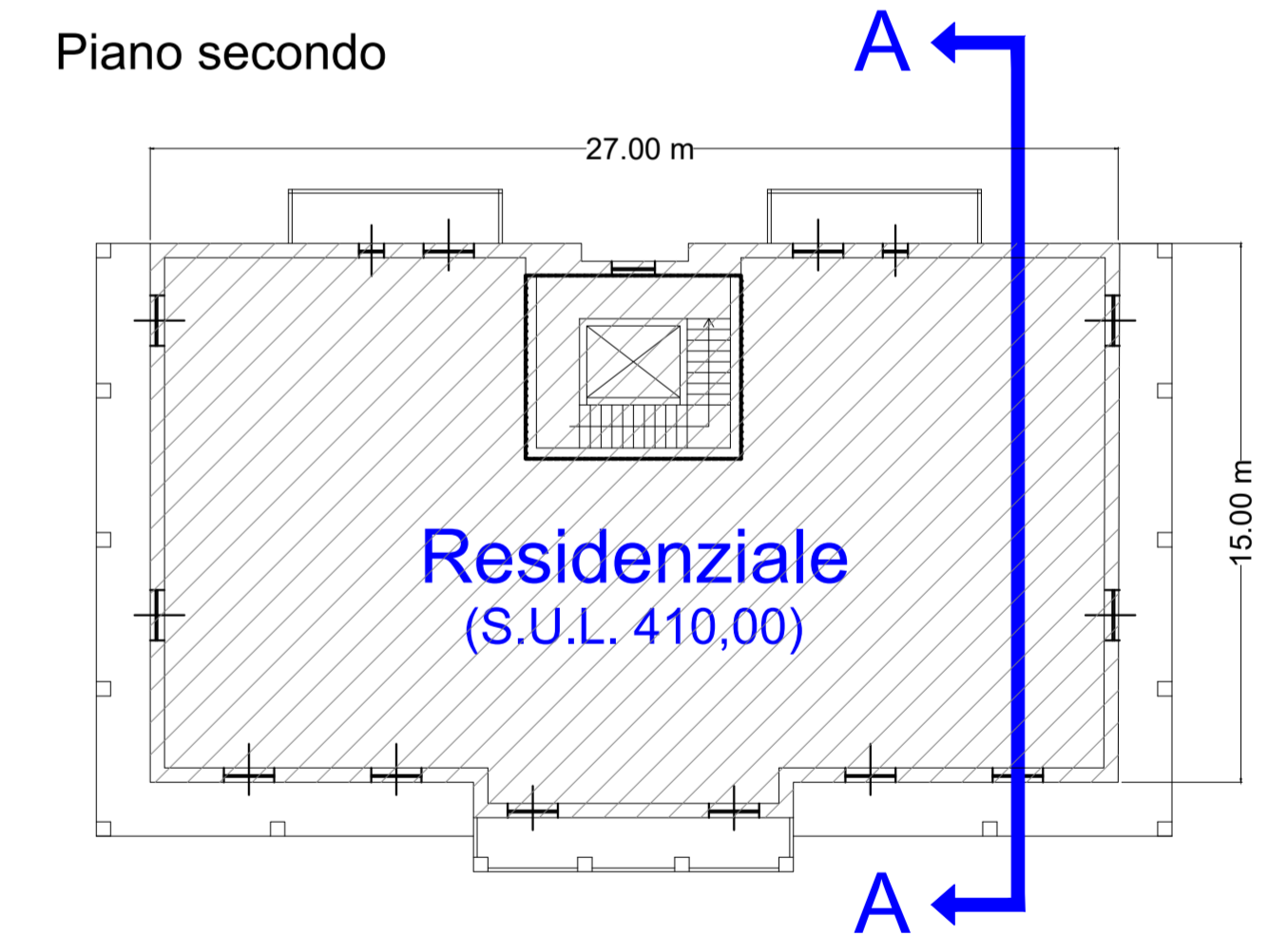
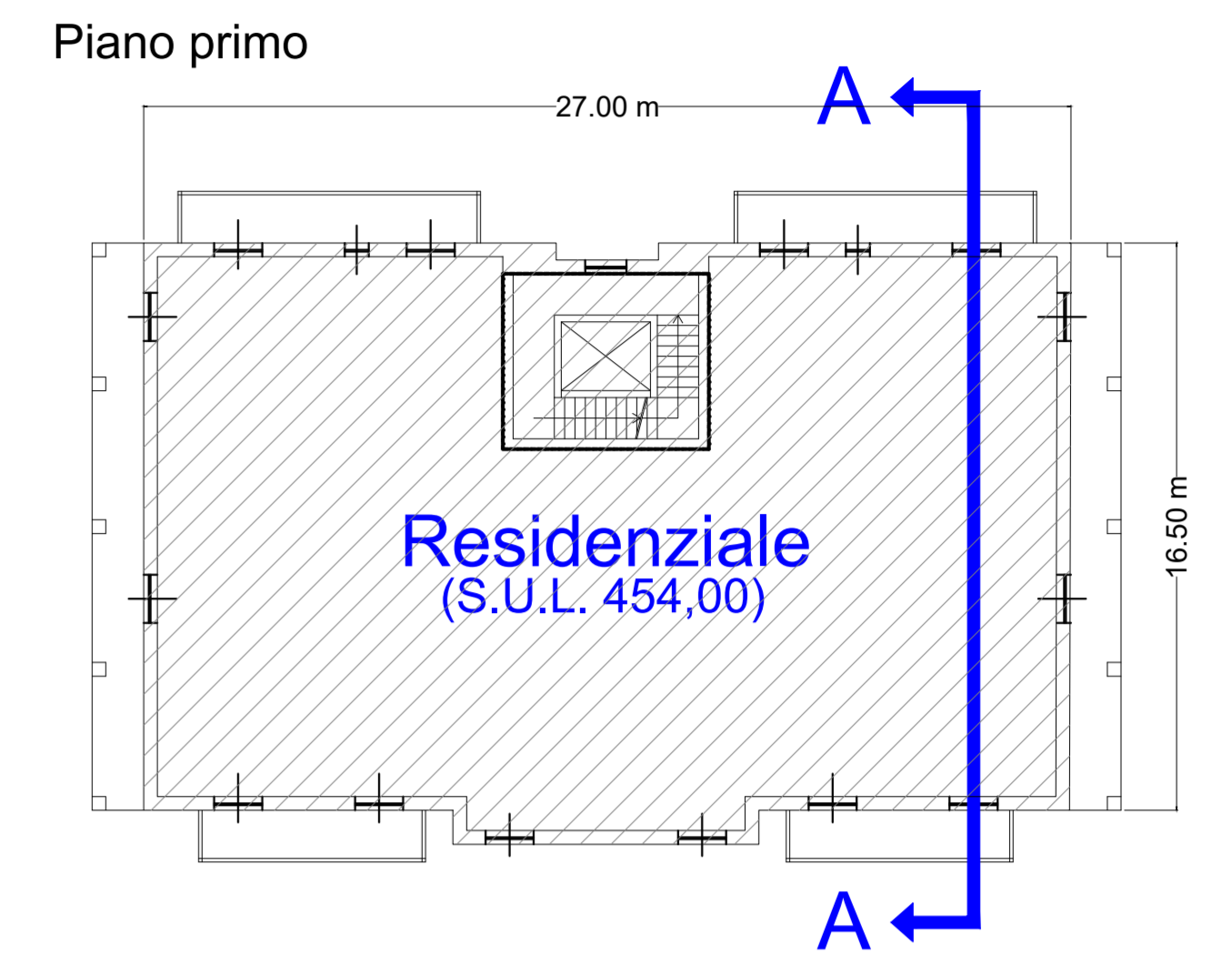
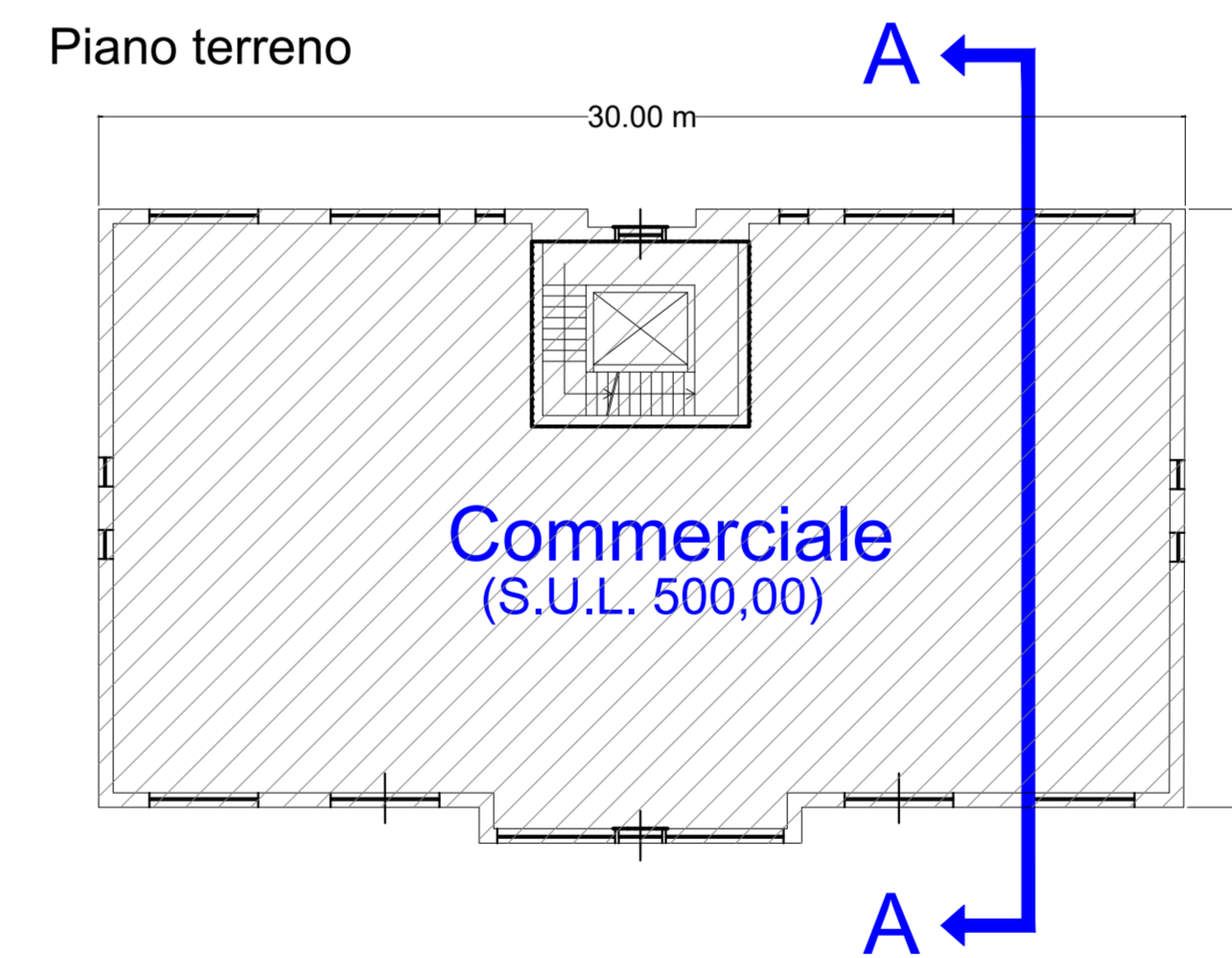
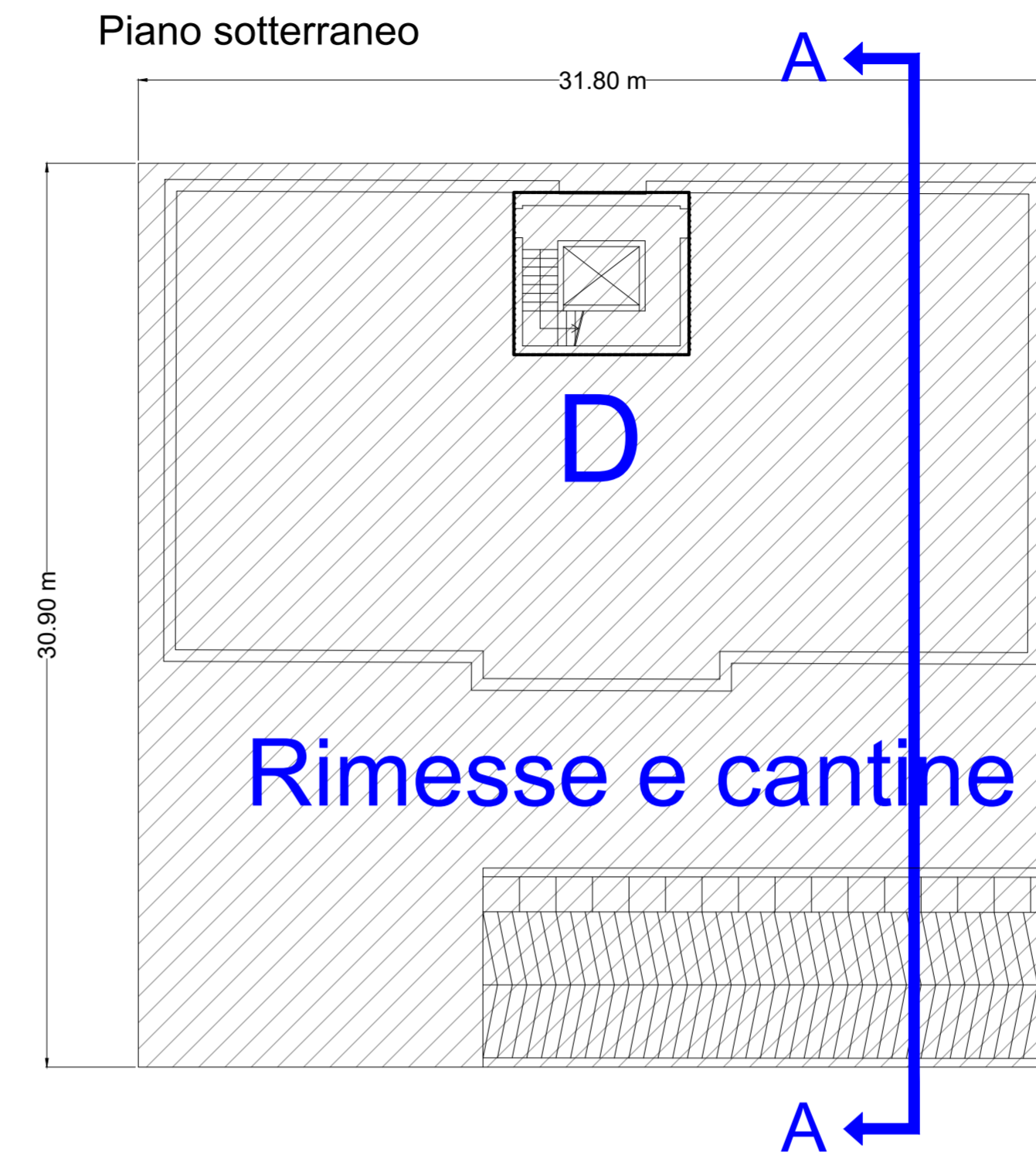

Sezione A-A

